Huiswerk op de basisschool
tips voor leraar & ouder

Vaak krijgen kinderen op de basisschool in groep 6 te maken met hun eerste huiswerk. Er moet vaak een 'topotoets' geleerd worden. Of voor rekenen enkele sommen gemaakt worden. Uit onderzoek blijkt dat er enkele randvoorwaarden zijn waar binnen huiswerk resultaat oplevert. Hoe zorg je als leerkracht dat huiswerk effectief is? En hoe kan je als ouder je kind het best ondersteunen? Lees het hier.

Voor leraren

1 Doelgericht

Zorg dat het huiswerk een doel heeft. Bijvoorbeeld het oefenen met zelfstandig werken of het voortborduren op informatie die is behandeld in de les.

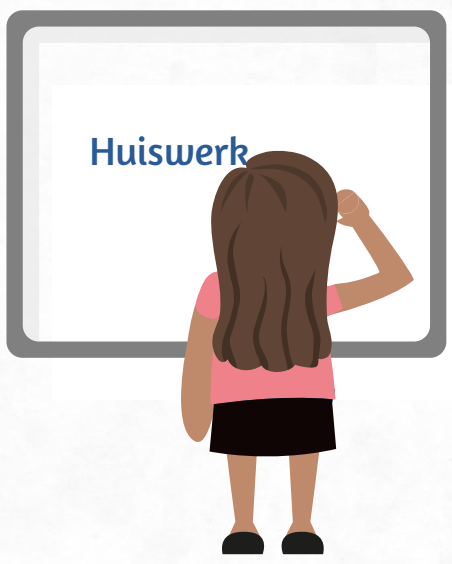

2 Differentiatie

Denk na over de moeilijkheidsgraad. De leerling moet het zelfstandig kunnen maken maar wel uitgedaagd worden. Monitor later de hoeveelheid opgegeven huiswerk met de klas.

3 Rol van de ouder

Tot slot is het belangrijk dat ouders die hun kind helpen niet de rol van docent op zich hoeven te nemen. Dit zorgt voor onduidelijkheid. Zeker omdat de uitleg van de ouder heel anders kan zijn dan die van jou als docent.

Do's en don'ts voor ouders

1. Vraag je als ouder/verzorger af of jij degene wil zijn die het kind begeleid, naar vreemden luistert een kind vaak beter
2. Probeer je kind niet teveel te pushen, dit kan leiden tot extreme onzekerheid

1. Vraag de leerkracht van je kind om uitleg hoe je het best helpt. Het reken- en taalonderwijs is nu heel anders dan toen je zelf op de basisschool zat
2. Vier de successen van je kind, dit draagt bij aan het zelfvertrouwen
3. Maak samen een huiswerkplanning waarin huiswerk, proefwerken en de leuke dingen (verjaardag, schooluitje) staan
4. Toon interesse
5. Zorg voor een fijne, geordende werkplek
6. Overleg met school als je overweegt een huiswerkinstituut in te schakelen

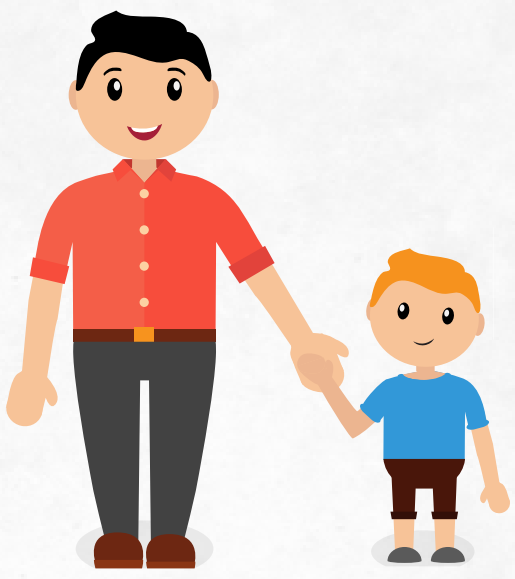

zwijsen
Breng leren tot leven

Deze infographic is mede tot stand gekomen met de input van Miriam Lensen de Rooij, directeur en oprichtster van HIP, een instituut voor huiswerkbegeleiding.