zwijsen

Pennenstreken schrijven

van:

schrijfboek 4b

Pennenstreken schrijven

blz.			
2			
3			
4			
5			
6			
7			
8			
9			
10			
11			
12			
13			
14			
15			
16			

blz.			
17			
18			
19			
20			
21			
22			
23			
24			
25			
26			
27			
28			
29			
30			
31			

blz.			
32			
33			
34			
35			
36			
37			
38			
39			
40			
41			
42			
43			
44			
45			
46			
47			
48			

hondjes

d t s

Vul in.

	één	klein	meer
honden	hond	hondje	hondjes
paarden			
vrienden			
woorden			
staarten			
feesten			
kranten			
kwasten			

Schrijf in de goede rij.

mond	sport	vriend	Wout	brood	hoed
voet	hoofdje	bootje	Zeist	land	Juliet

t **d**

mond

Geen kopieermateriaal • © Uitgeverij Zwijsen

sokken

S s

Schrijf de zin.

slang Sanne suiker suikerpot saai sokken

Die film is … Die film

De … zijn grijs.

In de … zit …

… gaat schaatsen.

De … is gevaarlijk.

Schrijf. Let op!

zaad – zaai – saai

das – aas – dus

staart – stuurt – stoort

Welk woord staat hier?

sop + e = soep

soep + t =

stoep − e =

stop + t =

staaf − a =

staf − f =

sta + p =

stap + t =

Geen kopieermateriaal • © Uitgeverij Zwijsen

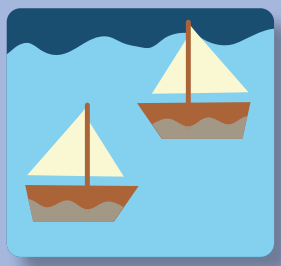

bootje

J j

Vul in.

	één	een klein	twee
bank	bank	bankje	bankjes
wolk			
baard			
boot			
beest			
veer			
stoel			
beer			
trein			
kraan			

Maak de blauwe woorden klein. Schrijf de zin.

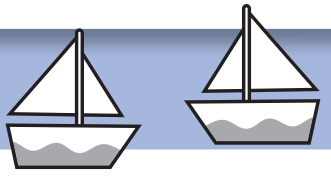

Jouw fiets heeft drie wielen. — Jouw fietsje

Op Jips neus zit een vlieg.

Jan eet een taart.

Jij knipt met een schaar.

Geen kopieermateriaal • © Uitgeverij Zwijsen

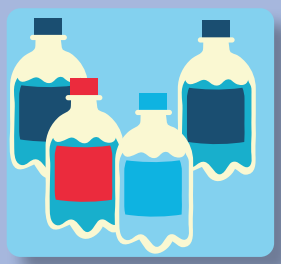

vier flesjes

f v

Schrijf in de goede rij.

fiets voor fee vlieg vast vaas fruit film
vier foto veel flink verf fluit friet vork

f~ **v~**

fiets

Schrijf. Let op!

zuil – ruil – vuil

zak – zaak – raak

zoet – roet – voet

Schrijf de dieren waar f of v in zit.

bever

kip

kreeft

fret

wesp

schaap

vleermuis

vlo

vink

Geen kopieermateriaal • © Uitgeverij Zwijsen

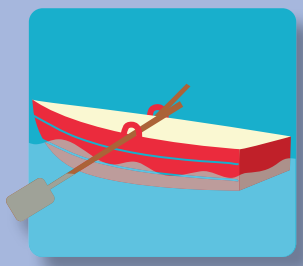

roeiboot

p n m v w

Schrijf eerst 2 losse woorden. En daarna 1 woord.

roeiboot	roei boot	roeiboot
vrachtauto		
hoofdpijn		
sportman		
tuindeur		
snelweg		
buurvrouw		

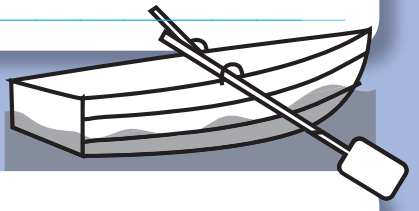

Maak nieuwe woorden.

tuin	voor	pijn	tand	naam	man	deur	achter	hoofd
tuinman								

Kies een van jouw nieuwe woorden. Maak er een zin mee.

Geen kopieermateriaal • © Uitgeverij Zwijsen

wolf

m n v w

Schrijf het woord. Maak daarna twee rijmwoorden.

volk	volk	dolk	
elk			
spalk			
kolf			
zalf			

Bedenk woorden. Let op de hoofdletters.

	ding	meisjesnaam	jongensnaam
mM	muur	Mara	
nN			
vV			
wW			

Zoek woorden →↓. Schrijf ze op.

a	r	m	e
l	b	e	l
w	o	l	f
e	l	k	v

elk

Geen kopieermateriaal • © Uitgeverij Zwijsen

ik@artis.nl

@ €

Oefen @ en €.

@ €

Schrijf @ en €.

@ @ @ @

€ € € €

Schrijf op.

sam@school.nl rik@voetbal.nl

sam

Geen kopieermateriaal • © Uitgeverij Zwijsen

In de wei...

Schrijf de tekst bij het boek.

In de wei staat een koe.
Er staat ook een paal.
Op de paal zit een duif.
Roept de duif: roe-koe, roe-koe!
Roept de koe: roe-duif, roe-duif!

Speurders maken vreemde zaken mee.
Ik ben een speurder.
Ik maak vreemde zaken mee.
Samanta Schoffel is mijn naam.
Zeg maar Sam.

In de

Geen kopieermateriaal • © Uitgeverij Zwijsen

schrift

b f h k l

Maak woorden met ~schrift.

tijd hand schrijf
taal reken

tijdschrift

Maak woorden met ~school.

basis sport dans
rij toneel

Welke woorden horen erbij?

pink koffer bussen voorhoofd
elleboog landkaart schouder slaapzak
trein luchtbed vliegtuig fiets
buik oorlel haren enkel

mens

pink

reizen

Geen kopieermateriaal • © Uitgeverij Zwijsen

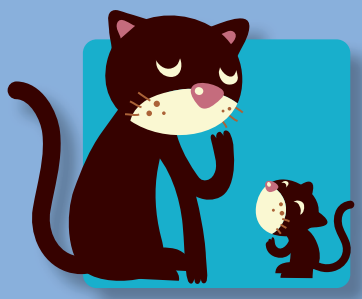

klein

b f h k l

Schrijf de woorden met ei.

klein	geit	klei	knijp	plein	meisje
bijl	fijn	reis	kijk	kei	eik
eiland	aardbei	teil	geheim	hij	

klein

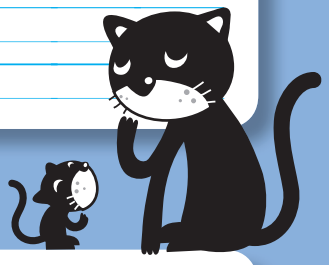

Schrijf. Let op!

baal – haal – kaal – paal

hik – fik – lik

bal – buk – bak – hak

Maak woorden met de letters.

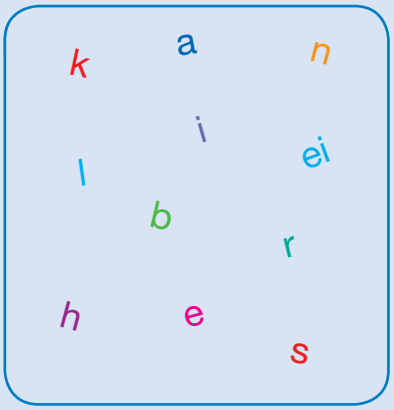

klas

Geen kopieermateriaal • © Uitgeverij Zwijsen

leeuw

i j u ij

Schrijf de zin eerst helemaal. Dan steeds een stukje korter.

De jongen duwt de leeuw in de sneeuw.

De jongen

Blijf jij hier zitten in de schaduw?

Maak nieuwe woorden.

	~eeuw		~uw		~ijf
spr~	spreeuw	d~		schr~	
schr~		r~		v~	
sn~		schad~		l~	
g~		zwal~		bl~	
l~		zen~		dr~	
m~		sl~		bedr~	

Geen kopieermateriaal • © Uitgeverij Zwijsen

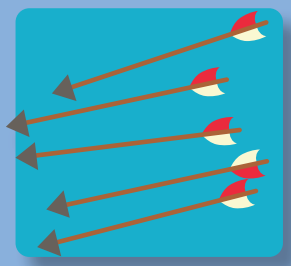

pijlen

J Y ij

Kies een woord. Schrijf de zin.

vuurpijl vrijdag vrij ijs prijs

Tijn wint een …

Tijn wint

Jasmijn eet …

Kijk! Een …

Op … heb ik …

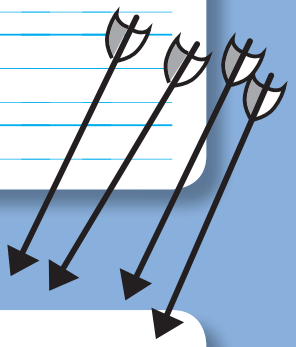

Schrijf J, IJ of Y.

~sland ~an ~esse ~muiden ~ulia ~fke

Ysland

Zoek woorden →↓. Schrijf ze op.

o	k	l	n	a	l
n	i	e	u	w	a
s	n	e	e	u	w
a	d	u	w	z	o
r	u	w	d	o	l
i	s	d	e	n	k

ons

Geen kopieermateriaal • © Uitgeverij Zwijsen

vrienden

B D R

Zet in de goede rij.

vrienden	kleiner	helpen	gebouw
honger	schoenen	tijger	vinger
genoeg	getal	gewoon	bloemen

~en	~er	ge~
vrienden		

Maak twee vragen. Gebruik de woorden.

tijgers - honger

vrienden - helpen

Zet in de goede rij.

Dounia	Bas	Rayan	Dirk	Ruben	Bram	Bente	Robin
Bart	David	Ravi	Daan	Bo	Roos	Demi	

B

D Dounia

R

Geen kopieermateriaal • © Uitgeverij Zwijsen

peer

Bb Dd Pp Rr

Maak een woordweb. Kies zelf de woorden.

eten	boom	herfst	tafel	schil	lekker	warm	ijsje	kleur
mes	appel	pauze	markt	groen	vies	taart	steeltje	geur

eten

Vul in. Let op de hoofdletters.

	ding	meisjesnaam	jongensnaam
bB	bal	Bibi	
dD			
pP			
rR			

Luister en schrijf op wat je hoort.

Geen kopieermateriaal • © Uitgeverij Zwijsen

schilderij

z @ €

Zet in de juiste rij. Sommige woorden schrijf je twee keer.

geiten	prei	schilderij	trein	schaar	reis
schreeuw	schrijfles	schrijven	scherp	schrik	schijnen

ei

geiten

ij

schr~

sch~

Oefen.

@

@

€

€

Geen kopieermateriaal • © Uitgeverij Zwijsen

beer

r z

Maak rijmwoorden.

beer zeer

boor

geur

Schrijf. Let op.

raak – vaak – zaak

rij – vrij – zij

lezen – leren – leven

boren – boven – boze

haren – hazen – haven

Schrijf een verhaal met deze woorden.

beer donker schrik schreeuw

Geen kopieermateriaal • © Uitgeverij Zwijsen

vlinders

C G O Q

Maak er meer van. Schrijf in de goede rij.

vlinder	duim	kikker	tijger	snoepje	pink
boek	sleutel	hand	vleugel	hond	schrift
tafel	worst	appel	wortel	plant	stift

~s **~en**

vlinders

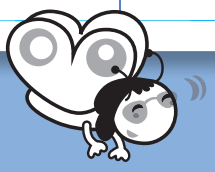

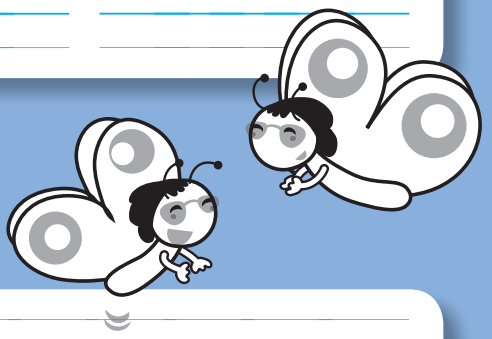

Schrijf de regels vol.

C – c – C – c – C – c – C – c –

G – g – G – g –

O – o – O – o –

Q – q – Q – q –

Nu jouw letter:

Geen kopieermateriaal • © Uitgeverij Zwijsen

trouwen

u v w

Vul in. Schrijf de zin.

vouw goudvis oud koud trouwen

Sneeuw is …

Sneeuw is

Ik … een vliegtuig.

Vera en Wout gaan …

Een … heeft kieuwen.

Het kasteel is …

Schrijf. Let op!

vrouw – vouw – ruw

vouw – rouw – wou

uw – ruw– rouw

Zet strepen. Schrijf de woorden op.

V	l	i	e	l	a	n	d	s	n	e	e	u	w
t	r	o	u	w	e	n	U	t	r	e	c	h	t
o	u	d	g	o	u	d	e	n	W	e	e	s	p

Vlieland

Geen kopieermateriaal • © Uitgeverij Zwijsen

Feesthoed

F P J

Hak de namen in stukjes. Zet in de goede rij.

Tijn Floris Tineke Pepijn Tobias Timothy Finn Pieter Femke
Fatima Thijs Fenna Tim Tess Thomas Feline Frederiek Fleur

1 stukje	2 stukjes	3 stukjes
Tijn		

Doe ook zo met namen in jouw klas.

1 stukje	2 stukjes	3 stukjes

Geen kopieermateriaal • © Uitgeverij Zwijsen

blauwe auto

vw

Schrijf als heel woord. En schrijf in stukjes.

berenklauw	autoband	augustus
verhuisauto	flauwvallen	kauwgum

berenklauw

be ren klauw

Schrijf de mop.

Vera komt uit school.
Ze heeft leren schrijven.
Wat heb je geschreven? vraagt Wout.
Weet ik niet, zegt Vera.
We leren morgen pas lezen.

Vera komt

Geen kopieermateriaal • © Uitgeverij Zwijsen

groenten

Uu Yij

Maak woorden met ~ten of ~den.

bran	plan	glij	snij	groen
pun	zwaar	bul	nes	tan

~den

branden

~ten

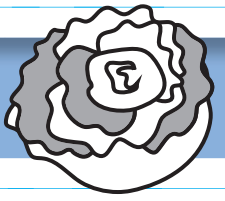

Maak af met de woorden hierboven. Schrijf de hele zin.

IJsberen hebben … IJsberen hebben

Ridders vechten met …

Uilen maken …

Uien zijn …

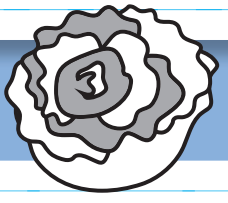

Schrijf de regels vol.

U – u – U – u – U – u – U – u –

IJ – ij – IJ – ij –

Geen kopieermateriaal • © Uitgeverij Zwijsen

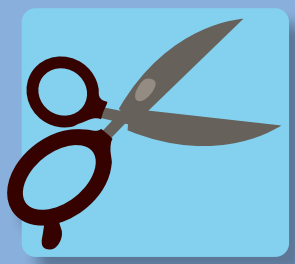

schaar

g j ij

Maak zelf zinnen met de woorden.

schaar - scherp

schaats - ijs

schrijven - schrift

schep - graven

schreeuwt - jongen

Maak woorden met de letters.

j t g ij s n e r a

tijger

Geen kopieermateriaal • © Uitgeverij Zwijsen

Muis zegt:

G J Y

Schrijf 2x.

Muis zegt:

Gijs roept:

Julian vraagt:

Wie zegt wat? Schrijf de zin bij het plaatje.

Julian vraagt: Yfke, wil je met me trouwen?
Gijs roept: Ga aan de kant! Er is brand!
Jan zegt: Jouw auto is heel snel!
Yasmin vraagt: Gaan we afspreken?

Julian vraagt

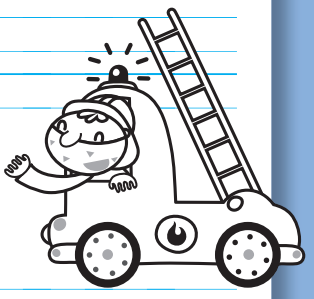

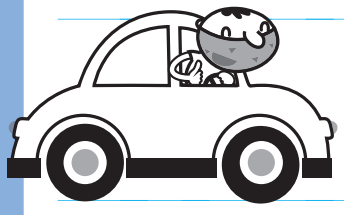

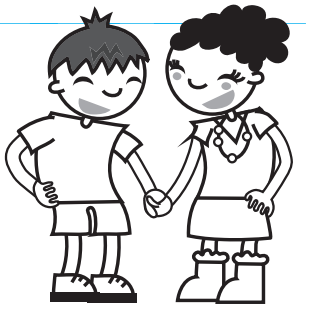

Geen kopieermateriaal • © Uitgeverij Zwijsen

Quetzal zegt:

Q:?!

Schrijf de moppen.

Moeder: Waarom heb je vieze handen?
Jasmijn: Ik heb geen andere.

Moeder: Waarom

Twee quetzals zitten in een kooi.
Quetzal 1: Wat is het hier warm!
Quetzal 2: Zal ik de kooi open zetten?

Onno: Kun jij zwemmen?
Quinty: Soms.
Onno: Hoezo soms?
Quinty: Alleen als ik in het water ben!

Geen kopieermateriaal • © Uitgeverij Zwijsen

molen

L Z z z

Schrijf.

molen	molen	mo-len	mo-len
uren		u-ren	
straten		stra-ten	
dozen		do-zen	
haren		ha-ren	
sturen		stu-ren	

Schrijf in de goede rij.

Zeeland	Finland	Lucas	Zaandam	Ede	Zwolle
Engeland	Letland	Emma	Evi	Franeker	
Lapland	Zweden	Finn	Fleur	Laren	

L

Z

Zeeland

E

F

Geen kopieermateriaal • © Uitgeverij Zwijsen

friet

f

Zet in de goede rij. Schrijf elk woord twee keer.

fluit	veter	varen	vogel	fijn	fles	film
vazen	foto	vork	friet	vergif	vijf	flink

v~

f~

fluit

Maak nieuwe postcodes.

4	3	2	1	F	V
4	2	1	3	V	F

8	7	6	5	P	R

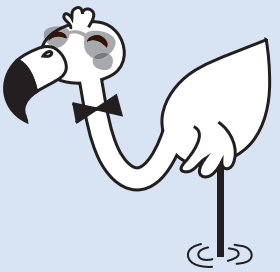

Geen kopieermateriaal • © Uitgeverij Zwijsen

mollen

a K R Z

Schrijf in de goede rij. Let op de dubbele letters.

mollen	midden	leggen	winnen	jassen	bossen
bellen	koffer	wakker	trommel	lessen	
bakker	tillen	zwemmen	kammen	missen	

a

e

i

o

mollen

Schrijf zinnen met woorden uit de opdracht hierboven.

Aaf en Ron … Aaf en

Karim en Zoe …

Roel en Kyel …

Geen kopieermateriaal • © Uitgeverij Zwijsen

sjaal

L Z

Vul in en schrijf de zin. Let op de ruimte tussen de woorden.

soep ziek sap zeep sjaal zee salto

Zico drinkt …

Zico drinkt

Levi wast zich met …

Anouk draagt een …

Finn is …

Ella eet …

Tim gaat naar …

Hanna maakt een …

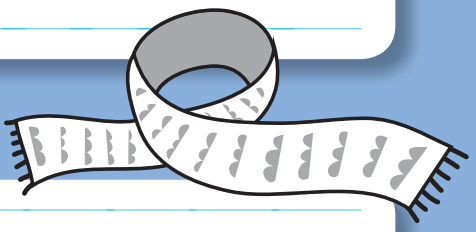

Schrijf de namen nog twee keer.

Zico

Zoek woorden en schrijf ze op →↓. Let op de ruimte tussen de woorden.

ze

z	e	e	f
e	z	e	l
s	e	n	e
n	i	e	s

Geen kopieermateriaal • © Uitgeverij Zwijsen

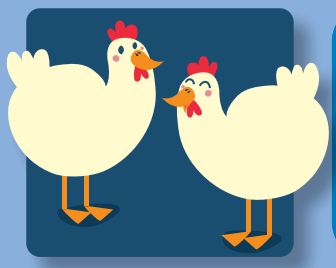

kippen

G J Y

Vul in. Schrijf de zin.

zondag sommen zwemt zinnen stemmen schopt zwaait slaapt

Jens is … jarig.

Jens is

Yara maakt …

Guus leest de …

Gwen hoort …

Jill … onder water.

Yassin … de bal.

Jaron … naar Jan.

Yuna …

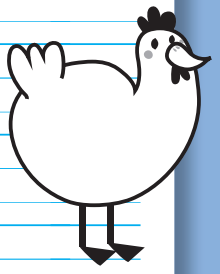

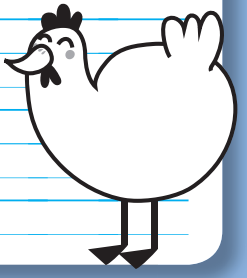

Welke woorden zitten verstopt? Let op de dubbele letters.

supllen	takten	sasjen	mestmen
genmug	nerrot	lekruln	nennep
pikpen	fenblaf	subsen	lommert

spullen

Geen kopieermateriaal • © Uitgeverij Zwijsen

koud

a d g o

Maak nieuwe woorden.

~doos	~plan	~val
~land	~werk	~pakket
~weg	~maat	~band
~rijden	~merk	~bus
brand~	hak~	eiken~
noten~	sloop~	zoet~

bouw~

bouwdoos

auto~

~hout

Maak nieuwe woorden.

pan

ter

men

gen

bo

nen

da

leu

na

agen

panda

Geen kopieermateriaal • © Uitgeverij Zwijsen

konijn

b f g h k l ij

Schrijf de zinnen.

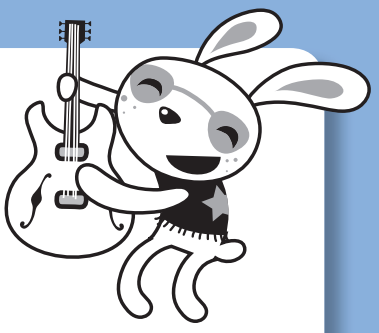

Elisa maakt tekeningen.
Zij hangt ze boven haar bed:
een tekening van haar konijn
en een van de Efteling.
Daar wil ze graag heen.

Elisa maakt

Schrijf. Let op!

hak – hok – kok

bal – bol – hol

lak – bak – pak

Vul de cijfers in.

1 2 6 10

10 15

Geen kopieermateriaal • © Uitgeverij Zwijsen

Gewichtheffer

a B C ...

Bedenk beroepen of namen.

A	H	N
B	I	O
D	J	P
E	K	R
F	L	S
G Gewichtheffer	M	T

Schrijf de zin bij het plaatje.

Ik luister graag naar muziek.
Iedereen is bang voor mij.
Ik schrijf acht brieven.
Ik ben de beste skater.

Ik luister

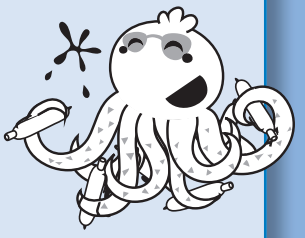

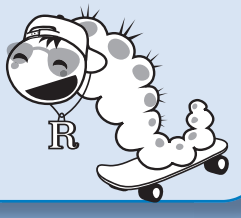

Geen kopieermateriaal • © Uitgeverij Zwijsen

Ulo

B D S

Zoek de woorden. Zet een streep. De laatste letter is een a, o, u of ee.

slaautopastazeenupandastrotwee
kanozosleebijnapindavloideekilo

sla

Schrijf in de goede rij.

Daan	Bram	Duitsland	Sam	Denemarken
Breda	Saar	Benthe	Son	Bergen
Soest	Spanje	Daphne	Dalfsen	Boaz

D **B** **S**

Daan

Geen kopieermateriaal • © Uitgeverij Zwijsen

lucht

t

Schrijf in de goede rij.

acht	licht	vraagt	zegt
lucht	ligt	pech	toch
lach	zich	dicht	weegt

~ch **~cht** **~gt**

acht

Maak woorden. Geef de stukjes dezelfde kleur en schrijf het woord.

wa~ bor~ zol~ star~ paar~

kis~ water

vin~

fol~

~ten ~ter ~den ~der

win~ vlin~ wes~ mees~

Geen kopieermateriaal • © Uitgeverij Zwijsen

’Kom hier!’

(’ : ’)

Oefen leestekens.

’Kom’ ’Ga!’

(hond) (poes)

Hij zei: Zij riep:

Schrijf de moppen.

Bas is zijn teckel (een hond) kwijt.
Sem: ’Zet dan een bericht in de krant.’
Bas: ’Mijn hond kan toch niet lezen?’

Bas is

Een man steelt een pan uit de winkel.
Vrouw: ’U moet die pan betalen.’
Man: ’Maar het is een steelpan!’

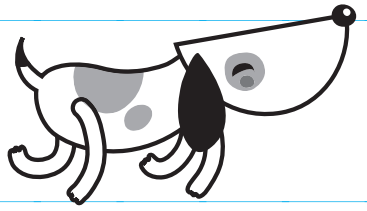

Een man

Geen kopieermateriaal • © Uitgeverij Zwijsen

zeehond

s

Schrijf de zinnen.

De kaars geeft licht.
Sem ligt op het kussen.
De zeehond zei: 'Ik hou van jou.'
Ik zaai zaadjes.
Dit leesboek is saai.

De kaars

Maak woorden. Gebruik alle letters van het alfabet.

ij r m

d j s t c

q p k

quiz

n v

b o

h g

w l

f

a e u z i x

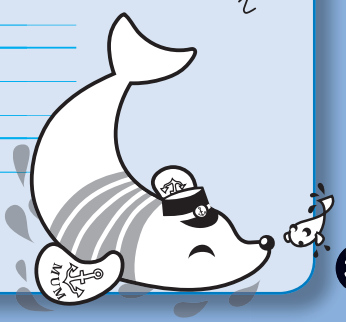

Geen kopieermateriaal • © Uitgeverij Zwijsen

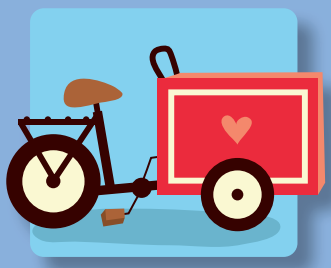

bakfiets

b f h k l

Schrijf in de goede rij.

bouwplaat	borden	fietstas	klokhuis	huizen
luchtbed	handboek	landen	baarden	lijsten

bakfiets

bouwplaat

kasten

borden

ramen	bommen	regen	koffer	buren
kapper	bomen	blokken	laken	wakker

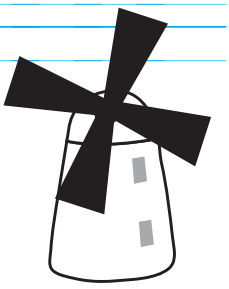

molen

ramen

mollen

bommen

Geen kopieermateriaal • © Uitgeverij Zwijsen

bord

d t

Schrijf de woorden.

	twee	één	een klein
borden	borden	bord	bordje
fouten			
vrienden			
feesten			
tanden			

Vul de puzzel in.

→
1 dit zit in je mond
2 verbrand hout
3 een bloem
5 een sjaal
6 niet nee
9 een groot grijs dier
10 een dier dat blaft
11 hier kun je in zwemmen
14 witte vlokjes
16 niet warm

↓
1 dit eet je op je verjaardag
4 dit doe je aan na het bad
7 niet uit
8 hier stop je spullen in
12 grote koeken
13 lucht uit je mond
15 1 boot, 2 ….
17 een klein bord
18 geen man

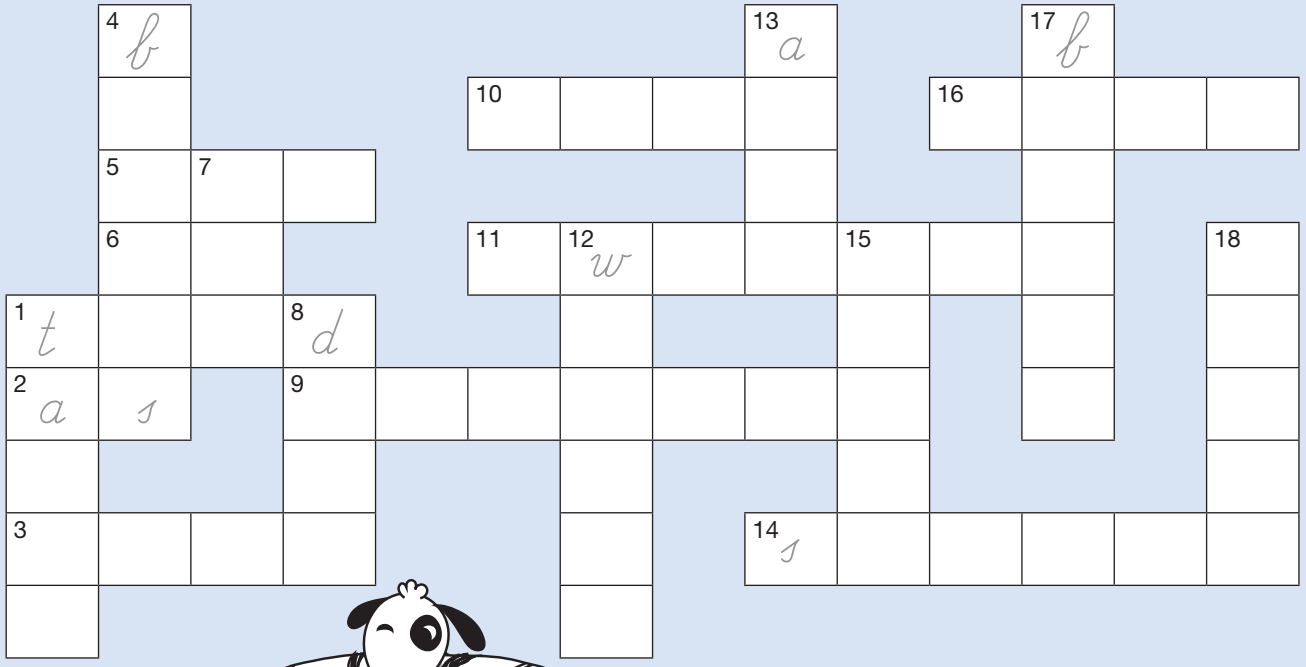

Geen kopieermateriaal • © Uitgeverij Zwijsen

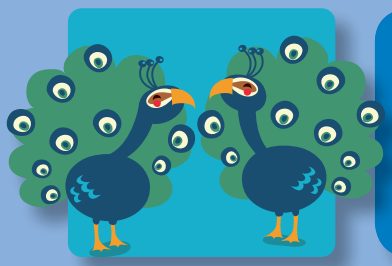

pauwen

B D J S

Vul in en schrijf de zinnen.

	kauw	licht	lag	pauwen
	lach	kauwgum	kou	pauze

Bram doet het … aan. Bram doet

Ik … op mijn …

… hebben mooie veren.

Sam bibbert van de …

Ik … om Daans mop.

Dinsdag … ik in bed.

Is het nu al …?

Wat kost het? Schrijf de prijs erbij.

€ 2,- € 0,90 € 15,- € 9500,-

€2,–

€2,–

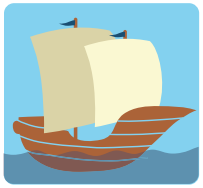

Geen kopieermateriaal • © Uitgeverij Zwijsen

NL

a B C …

Van welke landen zijn deze letters?

NL		DK	
F		TR	
GR		GB	
I		P	
D		IS	
M		L	
N		EST	
PL		CY	
RUS		A	
IRL		E	
H		FIN	
B	België	S	

België	Oostenrijk	Griekenland	Portugal
Finland	Malta	IJsland	Italië
Estland	Polen	Zweden	Luxemburg
Duitsland	Frankrijk	Denemarken	Cyprus
Spanje	Rusland	Engeland	Turkije
Noorwegen	Hongarije	Nederland	Ierland

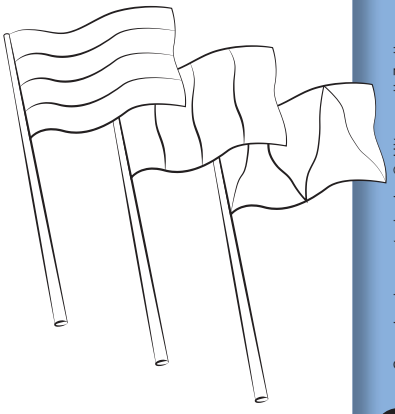

Geen kopieermateriaal • © Uitgeverij Zwijsen

yak

c q x y

Schrijf de woorden op de goede plek.

Mexico	Boxtel	Tony	quiz	hockey
quad	extra	Maxima	Texel	luxe
baby	lynx	yes	pony	hobby
taxi	Cyprus	Qatar	Max	
race	gym	Yan	Lynn	
Tokyo	puppy	Jayden	examen	

dieren

namen

landen en plaatsen

Mexico

andere woorden

Geen kopieermateriaal • © Uitgeverij Zwijsen

soep

e

Wat denk jij? Waar zit het in? Schrijf het erbij.

kersen	meel	ei	boter	ui
zout	tomaten	water	suiker	melk

tomatensoep	kersenijs	pannenkoek
	kersen	

Vul de puzzel in.

→
1 Een Waddeneiland
4 Een wedstrijd met auto's
6 Een klein paardje

↓
2 Het Engelse woord voor ja
3 Meer dan normaal
5 Een klein kind
7 Een sport

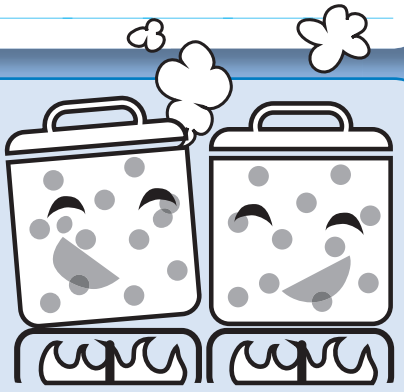

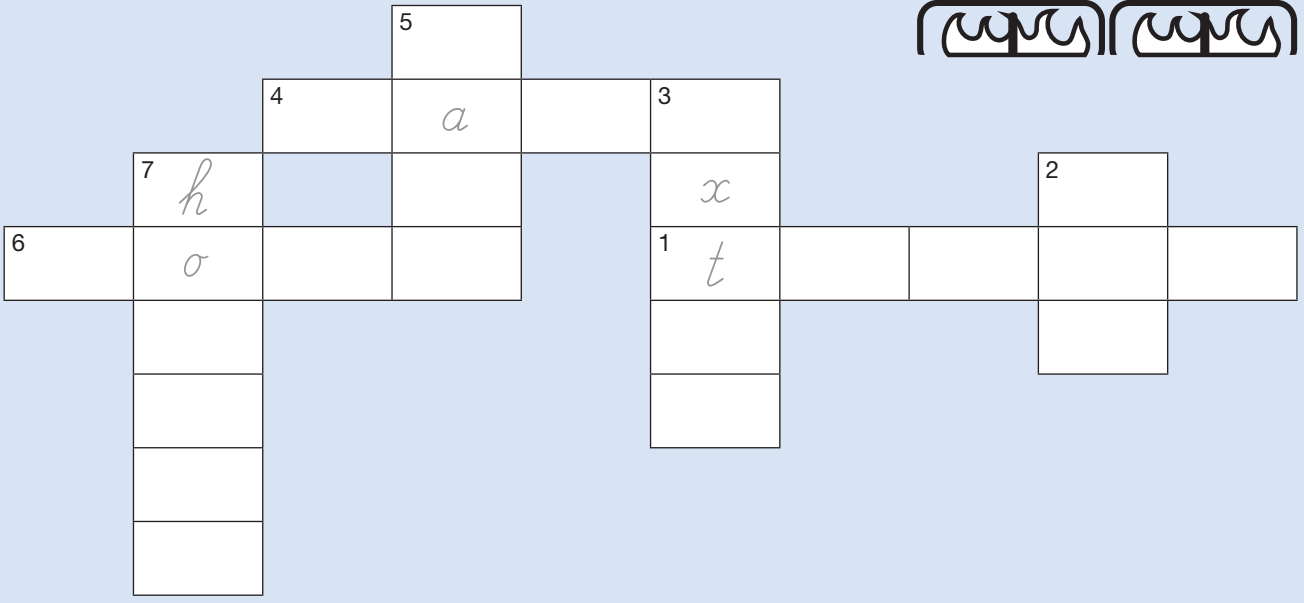

Geen kopieermateriaal • © Uitgeverij Zwijsen

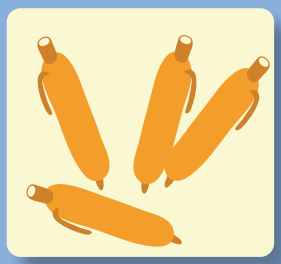

4 pennen

1 2 3 ...

Schrijf in de juiste rij.

roze	blauw	beer	bij	appel
meloen	goudvis	oranje	grijs	aardbei
konijn	peer	kikker	bruin	banaan

kleuren	**dieren**	**fruit**
roze		

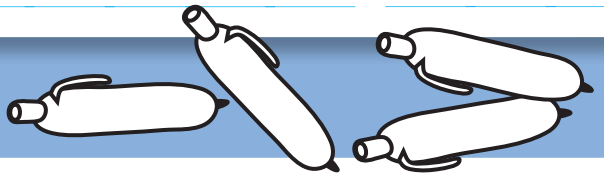

Schrijf. Let op!

kok – lok – lak

naar – maar – muur

Vul de ontbrekende getallen in.

14 - 15 - 16	88 - ____ - 90	13 + 3 = ____
9 - ____ - 7	55 - ____ - 57	20 + 4 = ____
19 - ____ - 21	33 - ____ - 35	30 + 7 = ____

Geen kopieermateriaal • © Uitgeverij Zwijsen

dwerg

a b c ...

Schrijf het woord. Rijm erop.

dwerg	dwerg	berg	erg
stinkt			
schort			
dorst			
zwaai			
storm			

Maak woorden. Geef de stukjes dezelfde kleur en schrijf het woord.

la~	jui~	bez~	lep~	la~	eik~

~chen

~gen

~em

~el

lachen

krij~	vog~	ku~	bod~	dra~	bliks~

Geen kopieermateriaal • © Uitgeverij Zwijsen

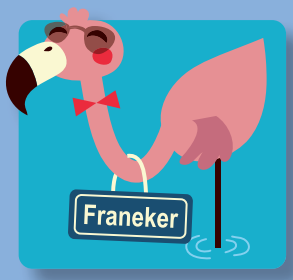

Franeker

A B C ...

Welke plaats ligt hier? Kijk naar de kleuren.

Kies uit: Sneek, Eindhoven, Den Burg, Zierikzee, Amsterdam, Goes, Rotterdam, Haarlem, Utrecht, Almere, Enschede, Franeker, Groningen, Maastricht, Zwolle, Emmen, Nijmegen.

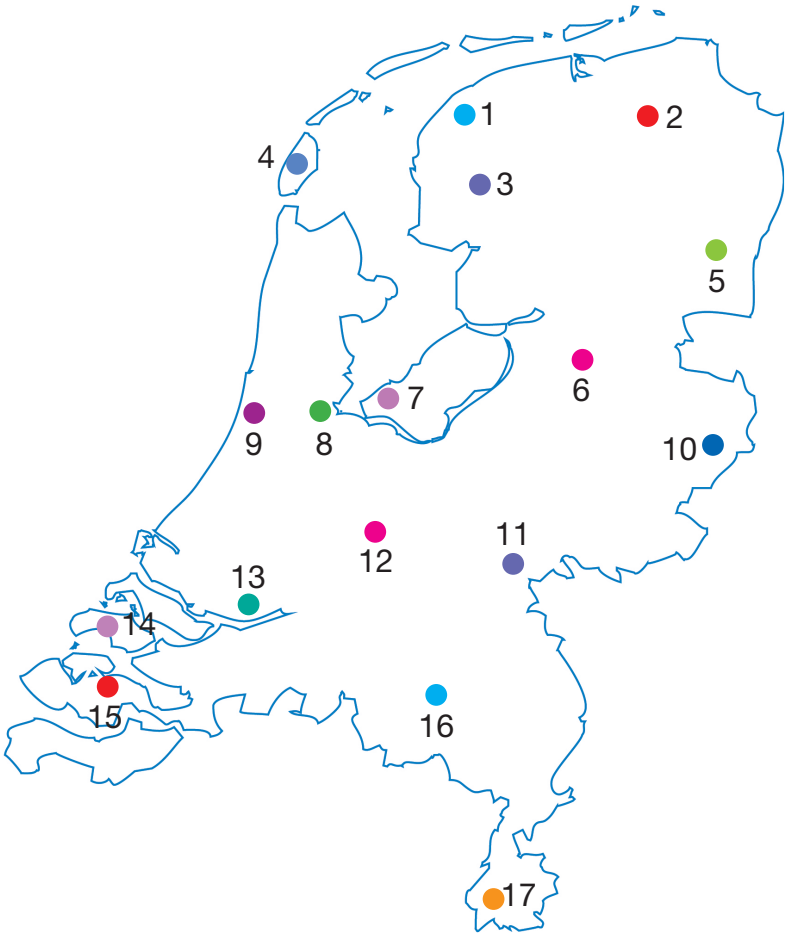

En hier woon ik:

1 Franeker
2
3
4
5
6
7
8
9
10
11
12
13
14
15
16
17

Geen kopieermateriaal • © Uitgeverij Zwijsen

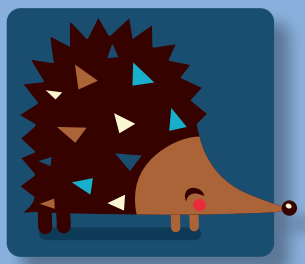

steker

e ee

Schrijf nieuwe woorden. Verwissel steeds 1 letter of 1 klank.

zak bak – bok – kok – keek

bal

kan

huis

feest

dik

Tel de letters. Vul in.

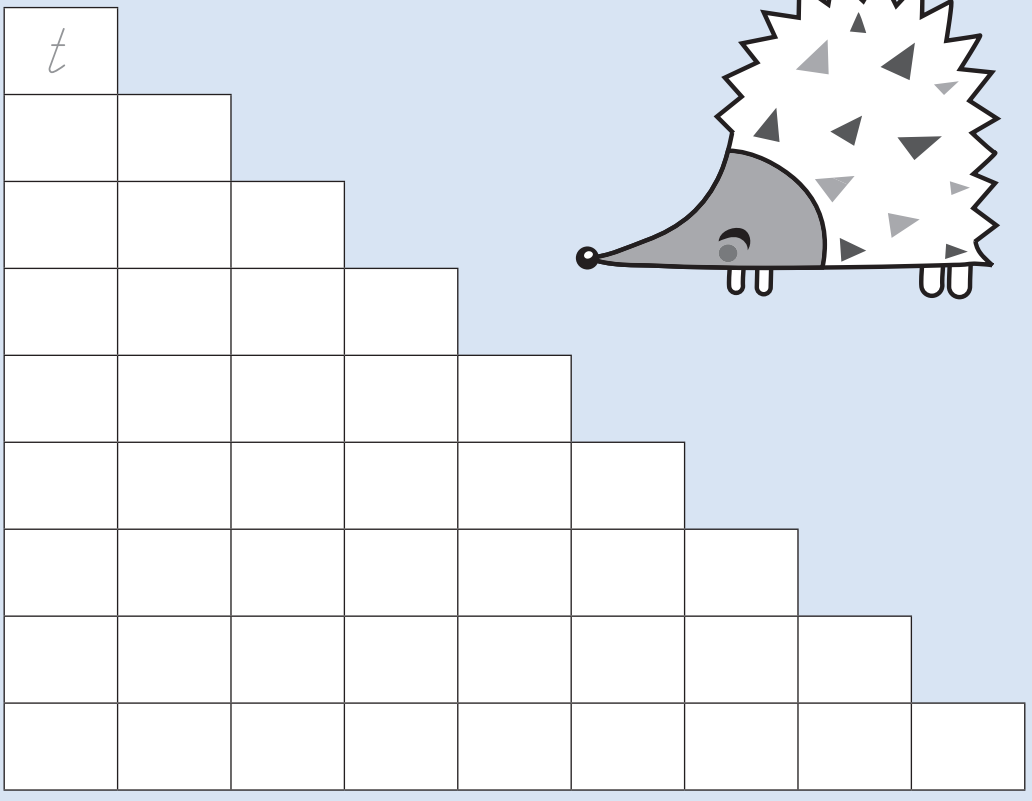

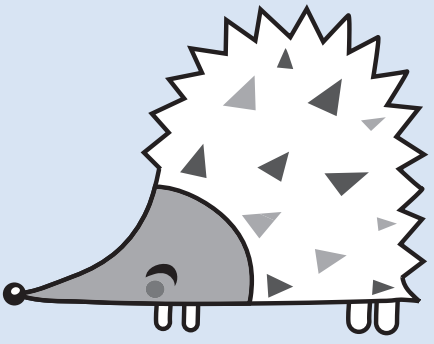

steek

ets

stek

t

skeletje

stekje

stekeltje

te

steekje

Geen kopieermateriaal • © Uitgeverij Zwijsen

Vakantie

Hier ben ik ...

Schrijf de teksten. Teken wat je ziet.

Hier ben ik in het zwembad.
Ik heb mijn diploma A al.

Hier ben

We koken op een vuurtje.
Papa maakt hamburgers.
Mama maakt sla.

Hier lig ik voor de tent.
Ik lees een leuk boek.

Geen kopieermateriaal • © Uitgeverij Zwijsen

Pennenstreken schrijven

schrijfboek 4b

Auteurs
Marion van der Meulen,
Maria van Gils, Leon Legierse

Illustraties
Nancy Kers
Shutterstock

Dtp
Hans van Loon

Projectgroep Uitgeverij Zwijsen
Jos Cöp (uitgever), Paul van Tilburg (uitgever),
Judith Veldhuizen (projectleiding), Tony Riboch (ontwerp),
Miranda van Zeelst (bureauredactie), Sjors Heezemans (ICT),
Debbie Vogels (traffic), Niek Rooijakkers (productie)

8e druk

ISBN: 978.90.487. 1840.5

© Uitgeverij Zwijsen B.V., Tilburg

www.zwijsen.nl
www.pennenstreken.nl

Behoudens de in of krachtens de Auteurswet van 1912 gestelde uitzonderingen mag niets uit deze uitgave worden verveelvoudigd, opgeslagen in een geautomatiseerd gegevensbestand, of openbaar gemaakt, in enige vorm of op enige wijze, hetzij elektronisch, mechanisch, door fotokopieën, opnamen of enige andere manier, zonder voorafgaande schriftelijke toestemming van de uitgever. Voor zover het maken van reprografische verveelvoudigingen uit deze uitgave is toegestaan op grond van artikel 16h Auteurswet 1912 dient men de daarvoor wettelijk verschuldigde vergoedingen te voldoen aan de Stichting Reprorecht (Postbus 3060, 2130 KB Hoofddorp, www.reprorecht.nl). Voor het overnemen van gedeelte(n) uit deze uitgave in bloemlezingen, readers en andere compilatiewerken (artikel 16 Auteurswet 1912) kan men zich wenden tot de Stichting PRO (Stichting Publicatie- en Reproductierechten Organisatie, Postbus 3060, 2130 KB Hoofddorp, www.cedar.nl/pro).

ISBN 978-90-487-1840-5
9 789048 718405