estafette

Groep 5

(E deel – pakket B)

LESWEEK 3

Aanpak 1-2 leerlingen

Les 9

Behoudens de in of krachtens de Auteurswet van 1912 gestelde uitzonderingen mag niets uit deze uitgave worden verveelvoudigd, opgeslagen in een geautomatiseerd gegevensbestand, of openbaar gemaakt, in enige vorm of op enige wijze, hetzij elektronisch, mechanisch, door fotokopieën, opnamen of enige andere manier, zonder voorafgaande schriftelijke toestemming van de uitgever. Voor zover het maken van reprografische verveelvoudigingen uit deze uitgave is toegestaan op grond van artikel 16h Auteurswet 1912 dient men de daarvoor wettelijk verschuldigde vergoedingen te voldoen aan de Stichting Reprorecht (Postbus 3060, 2130 KB Hoofddorp, www.reprorecht.nl). Voor het overnemen van gedeelte(n) uit deze uitgave in bloemlezingen, readers en andere compilatiewerken (artikel 16 Auteurswet 1912) kan men zich wenden tot de Stichting PRO (Stichting Publicatie- en Reproductierechten Organisatie, Postbus 3060, 2130 KB Hoofddorp, www.cedar.nl/pro).

zwijsen
Breng leren tot leven

estafette

tekstboek – reizen

B

zwijsen

Breng leren tot leven

Vakantieland gezocht

home nieuws **bestemming** × contact

Ben jij dol op actieve vakanties? En zoek je nog een goede bestemming? Dan is Oostenrijk hét vakantieland voor jou! Want daar kun je je onmogelijk vervelen …

Ligging

Oostenrijk ligt op ongeveer 1100 kilometer van Nederland. Dat is minder dan twee uur vliegen. Maar ook voor de automobilist is Oostenrijk prima te bereiken. Navigeer in je eigen tempo naar je vakantieplek en geniet tijdens de reis van prachtige panorama's. Je zult je onderweg verbazen over de weidse uitzichten. De reis is in één dag te doen, maar je kunt ook een nachtje slapen in Duitsland.

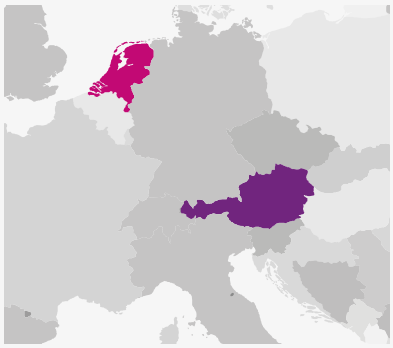

Steden bezoeken

Oostenrijk was ooit een zeer machtig land in de wereld. Dat zie je zeker terug in de steden. Breng eens een bezoek aan de hoofdstad Wenen of het mooie Salzburg. Je vindt er paleizen die al eeuwenoud zijn, waar je kunt verdwalen in de enorme paleistuinen. Of ga naar een van de vele muziektheaters. En laat je hypnotiseren door betoverende operamuziek.

home nieuws **bestemming** contact

Wist je dat je Wenen heel goed kunt bekijken per fiets? Geef je op voor een rondleiding met een gids. Met een kleine groep fiets je dan langs alle mooie gebouwen en de rivier de Donau. De gids zal je alles vertellen over de geschiedenis van de stad.

Actie!

Verlang je naar wat meer actie? Maak een tocht door de bergen en ga op fotosafari in een van de vele wildparken. Schiet er natuurfoto's van steenbokken, marmotten of moeflons. Is dat nog niet actief genoeg? Ga dan kanovaren in de wildste bergrivieren. Of bind je ski's maar onder, want zelfs in de zomer ligt er sneeuw op sommige bergtoppen. En er zijn zoveel mooie bergmeren in Oostenrijk. Je kunt altijd wel ergens een lekkere duik nemen in het kristalheldere water.

▶ Heb je al een vakantie naar Oostenrijk geboekt? Dat is een felicitatie waard! Want dit land zal je niet teleurstellen …
Meer informatie over hotels en campings vind je hier.

estafette

werkboek - reizen

B
BASIS

Dit **werkboek** is van

.....

zwijsen
Breng leren tot leven

LES 9

Wat ga ik leren?
- woorden lezen met klankgroepen op ~**a**, ~**e**, ~**i**, ~**o**, ~**u**.

Ik pas dit toe op de tekst *Vakantieland gezocht*.

saxofoonsolo
automobilist
hypnotiseren

aan de slag

1

Lees het eerste woord en de woorden ernaast voor jezelf.
Waar is het woord goed in stukjes verdeeld? Kruis aan.

excuseren	☐ exc-use-ren	☐ excu-ser-en	☑ ex-cu-se-ren
hypnotiseren	☐ hyp-no-ti-se-ren	☐ hy-pnot-ise-ren	☐ hypn-oti-se-ren
operamuziek	☐ op-er-a-muz-iek	☐ o-pe-ra-mu-ziek	☐ ope-ram-uzi-ek
topografie	☐ top-o-graf-ie	☐ to-po-gr-a-fie	☐ to-po-gra-fie
pianoleraar	☐ pi-an-o-ler-aar	☐ pi-a-no-le-raar	☐ pia-nole-raar

Lees de woorden van het eerste rijtje nog een keer.

2

Lees de rijtjes.
Kijk naar wat er boven de rijtjes staat.
Markeer in elk woord de gevraagde letter met de markeerstift.

a = /aa/	e = /ee/	o = /oo/
muzikaliteit	felicitatie	casinobrood
fotosafari	decimeter	natuurfoto's
theaterzaal	afrekenen	saxofoonsolo
fantasie	multimedia	automobilist
muzikaliteit	theatergroep	locomotief

Lees de rijtjes woorden eerst goed, daarna vlot.

3

Lees de zinnen en de woorden.
Welk woord past in de zin? Maak een keuze.

a 1100 kilometer naar Oostenrijk rijden is niet te ver voor een … maak een keuze
b In dat land kun je prachtige paleizen en muziektheaters … maak een keuze
c Onderweg naar een vakantieland kun je genieten van mooie … maak een keuze
d De operazanger kreeg een daverend applaus en veel … maak een keuze

Lees de zinnen met het juiste woord eerst goed, daarna vlot.

Estafette **Werkboek BASIS E5B** | geen kopieermateriaal | © Uitgeverij Zwijsen B.V., Tilburg

4 Lees de tekst *Vakantieland gezocht*. 16-17

Kies daarna een stukje uit de tekst.
Lees dat goed en vlot voor aan je maatje.

terugkijken

5 **Kruis aan.**
Het lezen van woorden met klankgroepen op ~**a**, ~**e**, ~**i**, ~**o**, ~**u** vind ik:
☐ nog lastig ☐ al best goed gaan ☐ goed gaan

Kruis aan.
Deze woorden kan ik al vlot lezen:

☐ excuseren ☐ felicitaties ☐ fotosafari ☐ operazanger

18-21

ik begrijp & ik vind

6 **Wat wil de schrijver vooral duidelijk maken over Oostenrijk? Kruis aan.**
☐ dat er bergen zijn ☐ dat je er kunt fietsen ☐ dat het een geweldig vakantieland is

Welke drie zinnen zouden ook in de tekst passen? Kruis aan.
☐ De hoofdstad Wenen is een mooie, leuke stad!
☐ Je kunt langs de Donau fietsen, maar dat is vrij saai.
☐ De mensen in Oostenrijk zijn vriendelijk en gastvrij.
☐ Al die bergen en dalen zorgen voor een prachtig landschap.
☐ Na een tijdje heb je echt wel genoeg van al die bergen.

7 **Nederland is een vlak land, in Oostenrijk zijn veel bergen.**
Lijkt het jou leuk om in een land met veel bergen te wonen?
Wat zou leuk zijn? Wat lijkt jou minder leuk? Schrijf op.

_____

_____

_____

Estafette **Werkboek BASIS E5B** | geen kopieermateriaal | © Uitgeverij Zwijsen B.V., Tilburg

estafette

vloeiend & vlot

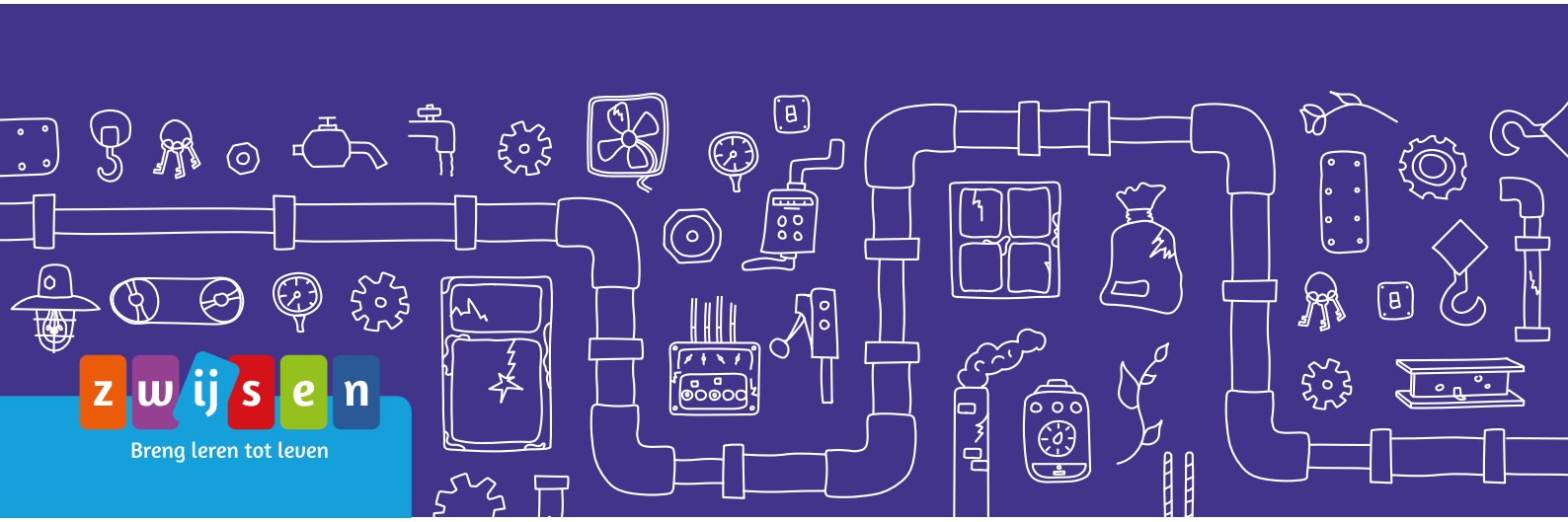

zwijsen

Breng leren tot leven

woorden met klankgroepen op ~a, ~e, ~i, ~o, ~u

Lange woorden zeg je in stukjes (klankgroepen).
Staat aan het eind van een stukje een a, e, i, o of u?
En staat er maar één medeklinker achter?
Dan klinkt de a, e, i, o of u lang: /aa/, /ee/, /ie/, /oo/, /uu/.
Ook aan het eind van een woord klinkt één a, i, o of u lang.

molen

paprikapoeder
fotograferen
saxofoonsolo

fotografisch
automobilist
felicitatie

theatergroep
hypnotiseren
excuseren

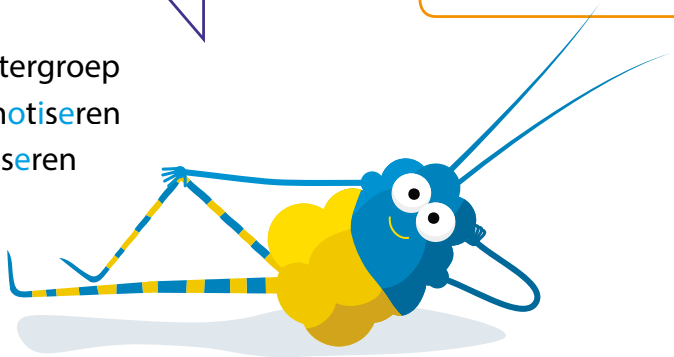

woorden met klankgroepen op ~a, ~e, ~i, ~o, ~u

karate
parasol
kilometer
medicijnkast
motiveren

fotografie
topografie
casinobrood
kimonojas
decimeter

fotosafari
pianoleraar
radiomuziek
operamuziek
multimedia

topografisch
acrobatisch
brutaliteit
muzikaliteit
creativiteit

Bij topografie leer je waar de hoofdsteden liggen in Europa en hoe ze heten.
Mijn tosti maak ik met ham, kaas en twee vierkante sneetjes casinobrood.
Tien centimeter noem je ook wel één decimeter.
Bij een fotosafari maken de toeristen foto's van leeuwen en neushoorns.
'Koekjes pakken zonder het te vragen … Wat een brutaliteit!' riep oma.

Ed Goedman: een leven vol muziek

Ine Bos praat met Ed Goedman, die veertig jaar pianoleraar is.
Ine: 'Ed, veertig jaar pianoleraar, dat is een felicitatie waard!'
Ed: 'Ach, ik moet al mijn muzikaliteit ergens in kwijt.'
Ine: 'Een leven vol muziek … Kun je daar wat over vertellen?'
Ed: 'Mijn dag begint met radiomuziek, de klassieke zender.'
Ine: 'Je laat je dus eerst inspireren? Daarna geef je les?'
Ed: 'Ja, vooral aan kinderen. Ik stimuleer hun creativiteit.
Ze leren ook het notensysteem en moeten véél oefenen!'
Ine: 'Ik heb jou ook eens saxofoon zien spelen in een band!'
Ed: 'Ja, ik hou wel van een vette saxofoonsolo op zijn tijd!'
Ine: 'Dat was op het dorpsfeest! En dat klonk geweldig!'

hengel
braden
thermometer
's nachts
evenals
bofferd
helft
kleurkrijtje
buiginkje
provincie
koelbox
prooidier
breken
dieet
oneindig
krab
gelukkig
voordeur
achteraan
vernieuwen
precies
beoefenen
horlogebandje
onherkenbaar
uniform
• hypnotiseren
theater
• fotosafari
radio's
politiebusje
racen
• topografisch
pyjama
succes
idioot
mislukking
postcode
geopend
• decimeter
expres