estafette

Groep 6

(E deel – pakket B)

LESWEEK 3

Aanpak 1-2 leerlingen

Les 11

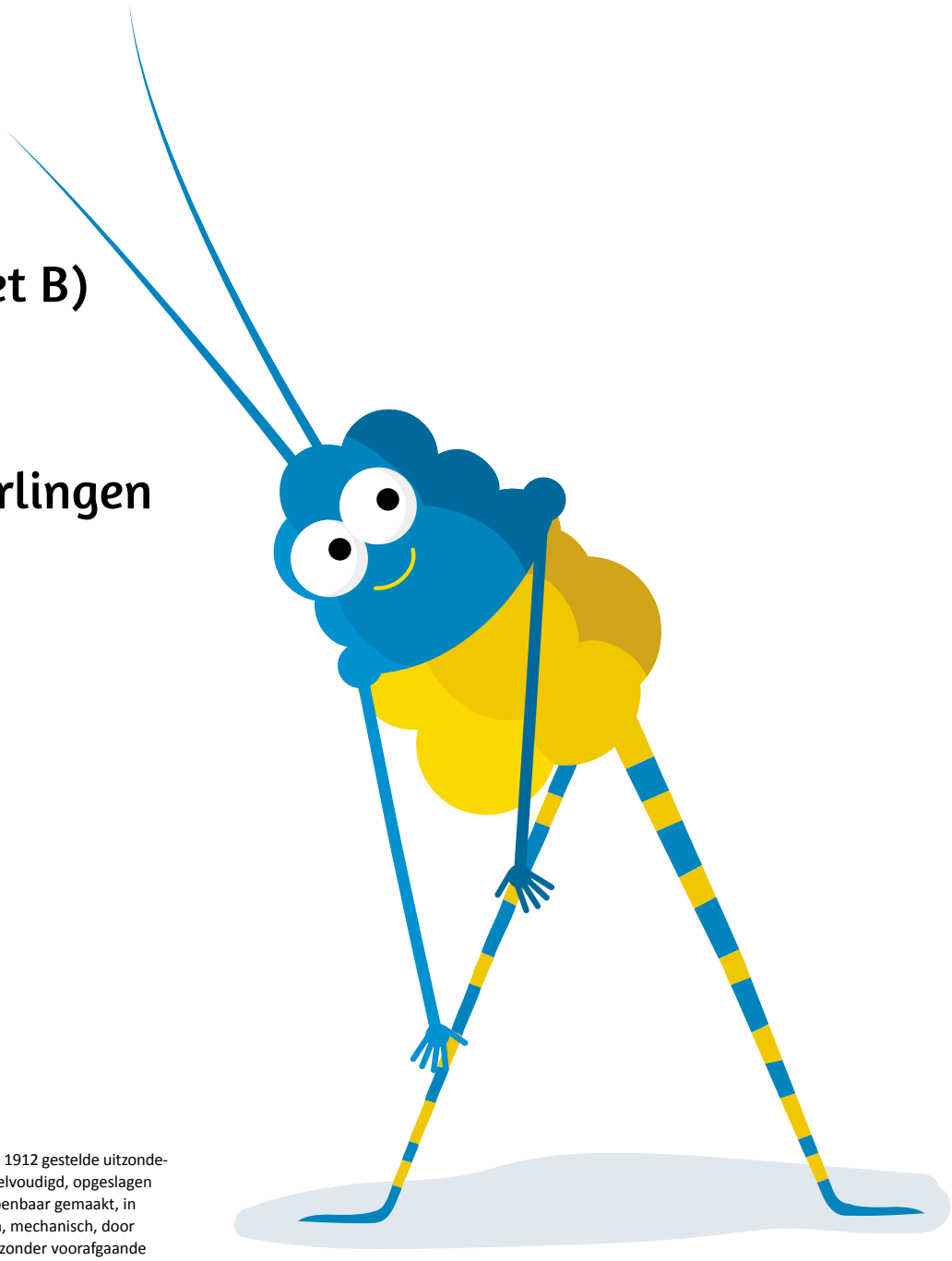

Behoudens de in of krachtens de Auteurswet van 1912 gestelde uitzonderingen mag niets uit deze uitgave worden verveelvoudigd, opgeslagen in een geautomatiseerd gegevensbestand, of openbaar gemaakt, in enige vorm of op enige wijze, hetzij elektronisch, mechanisch, door fotokopieën, opnamen of enige andere manier, zonder voorafgaande schriftelijke toestemming van de uitgever. Voor zover het maken van reprografische verveelvoudigingen uit deze uitgave is toegestaan op grond van artikel 16h Auteurswet 1912 dient men de daarvoor wettelijk verschuldigde vergoedingen te voldoen aan de Stichting Reprorecht (Postbus 3060, 2130 KB Hoofddorp, www.reprorecht.nl). Voor het overnemen van gedeelte(n) uit deze uitgave in bloemlezingen, readers en andere compilatiewerken (artikel 16 Auteurswet 1912) kan men zich wenden tot de Stichting PRO (Stichting Publicatie- en Reproductierechten Organisatie, Postbus 3060, 2130 KB Hoofddorp, www.cedar.nl/pro).

zwijsen
Breng leren tot leven

E 6

estafette

tekstboek – sport

B

zwijsen

Breng leren tot leven

Topprestaties en wereldrecords

In de sportwereld worden soms ongelooflijke records gevestigd. Lees deze weetjes over onvoorstelbare races, duikdieptes en snowboardsprongen.

Prima paardenrace

De hoogste racesnelheid van een wedstrijdpaard ooit gemeten is bijna 71 kilometer per uur. Deze paardenrace vond plaats in Amerika. Ter vergelijking: de hoogst gemeten snelheid van een rennend mens is 37,5 kilometer per uur. En het snelste landdier ter wereld is het jachtluipaard: hij haalt een snelheid van 105 kilometer per uur!

Supervoetballer

Voetbal is een superpopulaire sport waarin je heel wat records tegenkomt. De verste schop, de snelste schop, de meeste doelpunten. Voetbalsupporters smullen ervan. Maar wist je ook dat er een record bestaat in het hooghouden van de bal? Dat record staat op naam van een Brit. De voetballer kon 26 uur lang een bal hooghouden met zijn voeten, benen, schouders en hoofd!

Scoren in de sneeuw

Wintersporters kunnen er ook wat van. Het record van snelheidsskiërs staat op ruim 250 kilometer per uur. Dat is twee keer zo snel als een gewone auto rijdt op de snelweg.
Snowboarders maken met hun snowboard huizenhoge sprongen.
En schansspringers springen zo ver mogelijk van een hoge schans. Hun record staat op meer dan 250 meter!

Kajakkanjers

Een kajak is een soort kano die op één opening na helemaal dicht is. En je kunt er heel ver mee varen! Twee Australische jongens peddelden in een tweepersoonskajak maar liefst 3300 kilometer. Na een tocht van ruim 60 dagen over zee met gevaarlijke haaien bereikten ze hun doel: Nieuw-Zeeland.

Reuzensprongen en gooirecords

Bij atletiek gaat het om ver, snel en hoog. Het record verspringen voor mannen is bijna negen meter. En dat is vér! Zet maar eens negen hele grote stappen.
Het wereldrecord speerwerpen is bijna 100 meter. Dan gooi je dus een speer naar de andere kant van een voetbalveld!
De snelste vrouwelijke hardloper gaat ook als een speer. Het record staat op naam van een vrouw uit Kenia die in minder dan een half uur tien kilometer rende.
En dan die hoogspringers. Hoe lang ben jij? Denk aan een klasgenoot die op je schouders staat …
Ja, zie je het voor je? Zo hoog ongeveer springt de beste hoogspringer: bijna 2,5 meter!

Waterwonderen

Ook op het water vestigen watersporters wonderlijke records.
De hoogste golf waarop gesurft is, was 30 meter. Dat is even hoog als vijf giraffen en hoger dan zes dubbeldeksbussen op elkaar. Het wereldrecord diepzeeduiken staat op ruim 318 meter, bijna even diep als de Eiffeltoren in Parijs hoog is.

E 6

estafette

werkboek - sport

B
BASIS

zwijsen
Breng leren tot leven

LES 11

Wat ga ik leren?
- samenstellingen lezen.

Ik pas dit toe op de tekst *Topprestaties en wereldrecords*.

aardrijkskundeboek
paprikachips
politiebureau

aan de slag

1 **Lees het eerste woord en de woorden eronder voor jezelf. Kijk naar het blauwe stukje. Waar zie je dat stukje in de andere woorden? Markeer deze met de markeerstift.**

wereldrecord	**snowboardsprong**	**racewedstrijd**	**milieuorganisatie**
snelheidsrecord	reuzensprong	discuswerpers	milieueffect
gooirecord	oceaanstroming	wedstrijdvoetbal	leefmilieu
recordpoging	spronghoogte	hockeywedstrijd	milieuvriendelijk
jubileumconcert	parachutesprong	gymnastiekwedstrijd	tuinmeubilair

Lees de rijtjes woorden nog een keer.

2 **Wat hoort bij elkaar? Maak een keuze.**

loop + afstanden	loopafstanden
wedstrijd + records	maak een keuze
race + snelheid	maak een keuze
kleding + label	maak een keuze
dames + blouse	maak een keuze
voetbal + supporters	maak een keuze
slalom + skiërs	maak een keuze
snowboard + sprongen	maak een keuze

Lees alleen de samenstellingen eerst goed, daarna vlot.

3 **Lees de zinnen. Welk woord past in de zin? Markeer dit woord met de markeerstift.**

a Twee jongens peddelden 3300 km in een tweepersoonskajak / kledinglabel / herenblouse.
b Het waterwonderen / wintersporter / wereldrecord speerwerpen is bijna 100 meter.
c Parkeergarages / Souvenirwinkels / Reservekeepers verkopen vaak goedkope sieraden.
d Veel werponderdelen / zonnebrandcrème / voetbalsupporters reizen mee met hun club.
e De tafeltennisexpert / zolderetage / garnalencocktail volgt alle wedstrijden.

Lees de zinnen met het juiste woord eerst goed, daarna vlot.

Estafette Werkboek BASIS E6B | geen kopieermateriaal | © Uitgeverij Zwijsen B.V., Tilburg

4 Lees de tekst *Topprestaties en wereldrecords*. 18-19

Kies daarna een stukje uit de tekst.
Lees dat goed en vlot voor aan je maatje.

5 terugkijken

Kruis aan.
Deze woorden kan ik al goed lezen:
☐ voetbalsupporters ☐ tweepersoonskajak ☐ parachutesprong ☐ garnalencocktail

Kruis aan.
Dit kan ik al vlot lezen:
☐ samenstellingen in opdrachten.
☐ samenstellingen in een tekst.

22-25

ik begrijp & ik vind

6 **De tekst bestaat uit stukjes over verschillende sporten.**
Van welk onderdeel van de sport worden *records* genoemd? Markeer deze woorden.

voetbal	ingooien	bal hooghouden	op doel schieten	overspelen
paardensport	paardenrace	hindernis-springen	dressuur (mooie bewegingen)	
atletiek	kogelstoten	speerwerpen	marathon	hordenlopen
watersport	zwemmen	schoonspringen	zeilen	surfen
wintersport	snelheidsskiën	schaatsen	slalom (om paaltjes heen skiën)	

7 **Iedereen maakt stapjes vooruit. Zo breekt iedereen eigen 'records'.**
Denk aan sport, maar ook aan andere dingen. Denk niet aan anderen, alleen aan jezelf.
Schrijf drie dingen op waarmee jij goed vooruit bent gegaan, dingen waar jij trots op bent.

1 _____

2 _____

3 _____

Estafette **Werkboek BASIS E6B** | geen kopieermateriaal | © Uitgeverij Zwijsen B.V., Tilburg

E 6

estafette

vloeiend & vlot

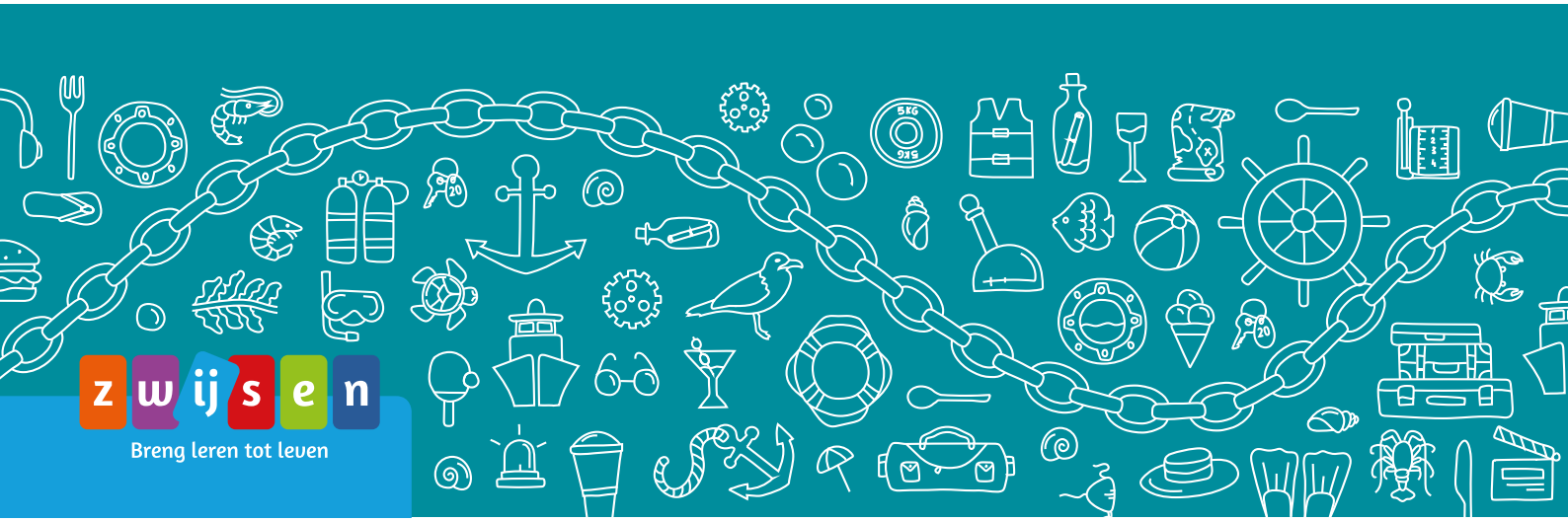

zwijsen

Breng leren tot leven

Soms is een woord gemaakt van twee woorden.
Dat is een *samenstelling*.
Zeg je de twee woorden goed na elkaar,
dan zeg je ook de samenstelling goed.
aardrijkskunde + boek = aardrijkskundeboek

voetbal

aardrijkskundeboek
gymnastiekleraar
klimaatverandering

paprikachips
roomboterkcake
garnalencocktail

tafeltennisexpert
dierenambulance
politiebureau

dinosaurusei
taxibestuurder
buschauffeur
keyboardspeler
jubileumconcert

koffiezetapparaat
milieuorganisatie
poppentheater
regeringsleider
sportvereniging

talkshowpresentator
stickerverzameling
lunchpakketten
kledinglabel
voetbalsupporter

souvenirwinkel
damesblouse
fotoreportage
superpopulair
slaapkamermeubilair

‘Geen plastic meer in de zee’ is een belangrijk doel van de milieuorganisatie.
Welke regeringsleider zal er nu gekozen worden om de regering te leiden?
De talkshowpresentator heeft vandaag op tv een gesprek met een bekende acteur.
De voetbalsupporter had een spandoek gemaakt om zijn club aan te moedigen.
Mijn nieuwe stoel staat mooi bij de rest van mijn slaapkamermeubilair.

Trillende benen van de schrik

Elsa staat te wachten bij de auto van haar moeder. Ze gaan naar een superpopulair theaterkamp. Haar moeder werkt daar in het poppentheater, en Elsa mag mee! De tas met lunchpakketten ligt al in de auto. Mama haalt binnen het koffiezetapparaat nog voor de kampleiding. Wat duurt dat lang, zeg …
VROEM! Elsa kijkt op. Een rode auto rijdt keihard door de straat. Ineens trapt de bestuurder op de rem; er klinkt een raar geluid (POK!). Elsa schrikt zich rot. Als de auto met gierende banden wegrijdt, ziet Elsa een poes liggen. Met trillende benen rent ze naar de deur en roept: 'Mam, er is een poes aangereden!'
Mama komt naar buiten met de telefoon in haar hand. 'Ik bel nu de dierenambulance. Rustig maar, meisje, ze zijn er vast snel.'

etui
joch
lachend
jasmijnthee
systeem
sproei
bestellen
zelfverzekerd
euro's
hartstikke
gluren
wring
wereldnieuws
loswrikken
cirkel
live
dwerg
helemaal
excuseren
receptie
moderniseren
- stickerverzameling
balanceren
melkchocolade
humoristisch
panoramafoto
meubilair
achterverlichting
reünie
- voetbalsupporter
jetlag
hygiëne
- koffiezetapparaat
streekgebonden
champagne
draaiing
- souvenirwinkel
röntgenfoto
oergezellig
enquêtevraag