veilig leren Lezen

Kern 8, dag 14

Behoudens de in of krachtens de Auteurswet van 1912 gestelde uitzonderingen mag niets uit deze uitgave worden verveelvoudigd, opgeslagen in een geautomatiseerd gegevensbestand, of openbaar gemaakt, in enige vorm of op enige wijze, hetzij elektronisch, mechanisch, door fotokopieën, opnamen of enige andere manier, zonder voorafgaande schriftelijke toestemming van de uitgever. Voor zover het maken van reprografische verveelvoudigingen uit deze uitgave is toegestaan op grond van artikel 16h Auteurswet 1912 dient men de daarvoor wettelijk verschuldigde vergoedingen te voldoen aan de Stichting Reprorecht (Postbus 3060, 2130 KB Hoofddorp, www.reprorecht.nl). Voor het overnemen van gedeelte(n) uit deze uitgave in bloemlezingen, readers en andere compilatiewerken (artikel 16 Auteurswet 1912) kan men zich wenden tot de Stichting PRO (Stichting Publicatie- en Reproductierechten Organisatie, Postbus 3060, 2130 KB Hoofddorp, www.cedar.nl/pro).

zwijsen

veilig leren Lezen

veilig & vlot 8

ei j ui z g ij s eu w e oe l uu a h au f o ou

jong	schrijf	nee
Job	schroef	nu
joch	proef	na
juich	proefje	ma
juicht	proefjes	ga

Een proefje

Bob gaat een proefje doen.
Ik ga meedoen en sta al klaar.
Bob buigt een stukje van een rietje.
Hij blaast lucht naar mijn wang.
Nee Bob, dat is koud!

Nu pak ik ook een rietje.
Maar ik doe Bob niet na.
Ik stop het rietje in een glas.
Ik proef.
Mmm, die proef is pas echt leuk!

sta	buurman	schub
sla	man	schut
la	mank	schat
vla	dank	schatje
vlo	drank	schatjes

Rob	droom	dekzeil
grap	bruist	ding
dekbed	lijf	bad
stout	schaaf	zink
slank	Turk	schaal

In mijn bed

Help, er steekt iets uit mijn bed!
Het lijkt een staart.
Of is het een slang?
Wat is dat voor ding?

Ik klim op de bank naast mijn bed.
Dan ben ik hoog en groot.
Ik stap op het bed.
Ik til het dekbed op en …

Het was een grap van mijn broer Rob!
Wat stout.

paard	vink	jong
keus	pauw	zoethout
schelp	stunt	kleed
Griek	schuurt	web
bang	Frank	list

zwijsen

veilig leren Lezen

werkboekje

van:

8

Lees en vul in.

vis | kom | steen | potje

Kris maakt de _____ van zijn vis schoon.

De vis zwemt nu in een _____ .

Als Kris klaar is, mag de _____ weer in de kom.

niet | loopt | zit | eend

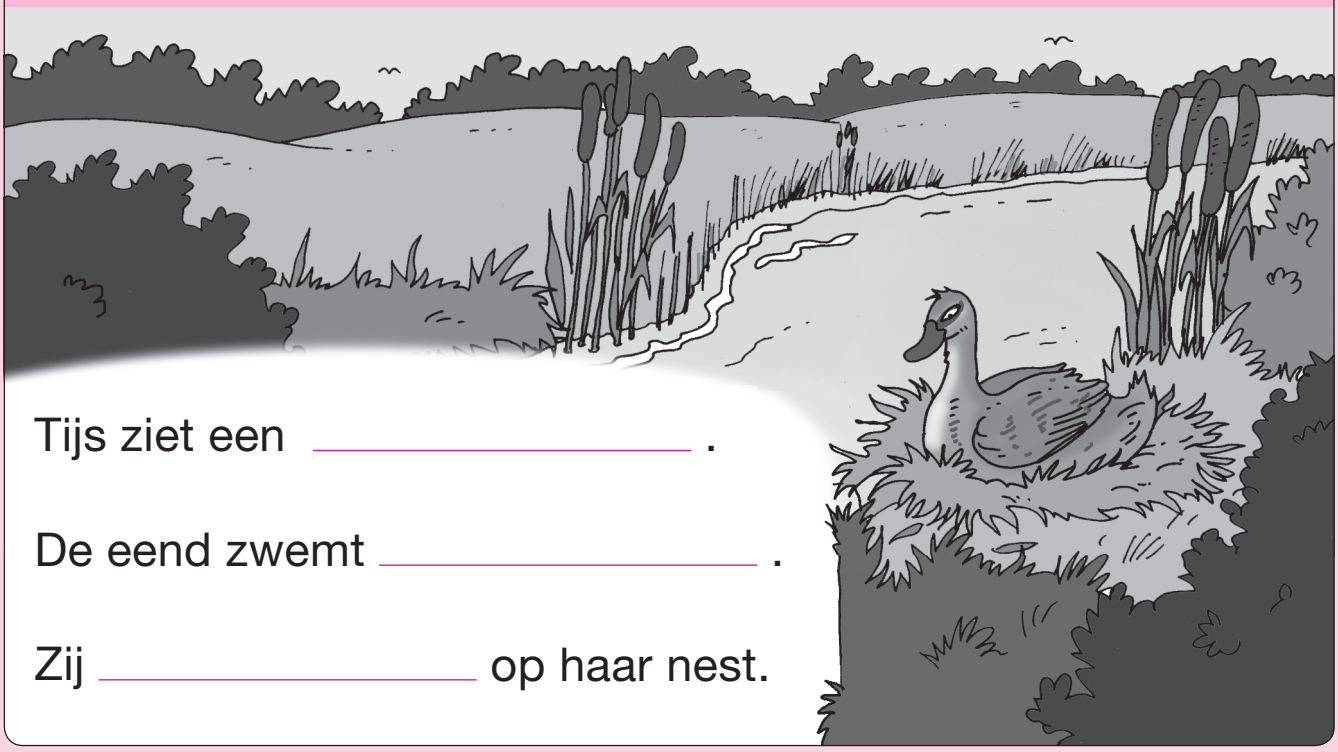

Tijs ziet een _____ .

De eend zwemt _____ .

Zij _____ op haar nest.

geen kopieermateriaal © Uitgeverij Zwijsen B.V., Tilburg

Wat is goed, wat is niet goed?

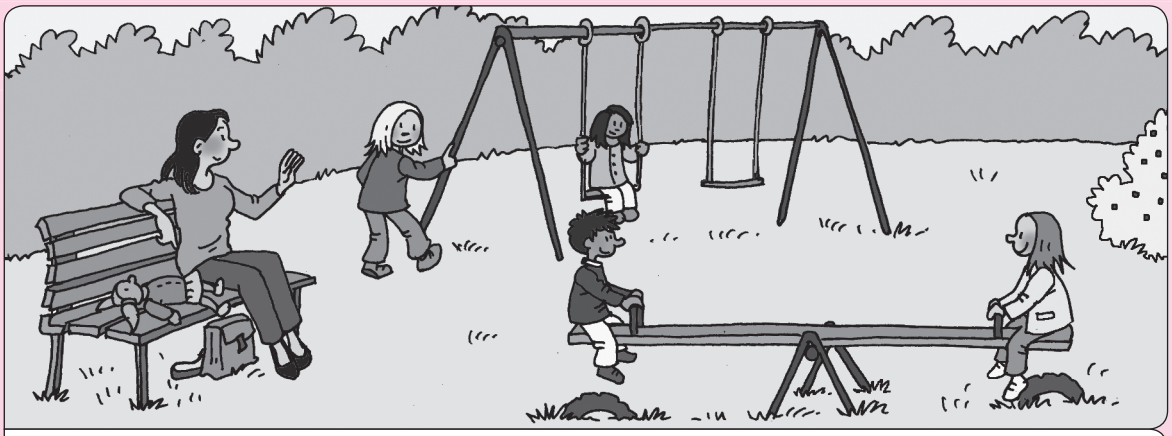

Ma zit op de bank.	☺	☹
Ik ga naar de wip.	☺	☹
Het popje ligt op de bank naast ma.	☺	☹
Het popje ligt naast de bank.	☺	☹
Ik zit naast ma op de bank.	☺	☹

Vul in.

au / ei

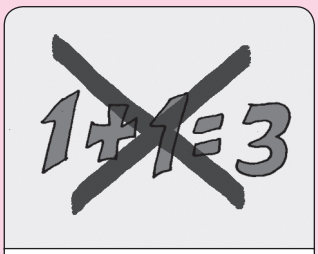

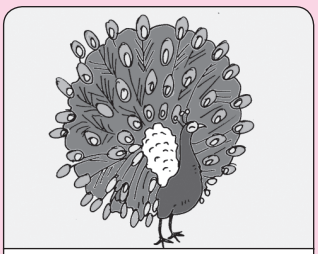

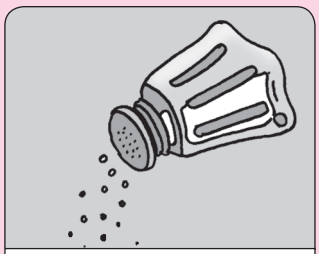

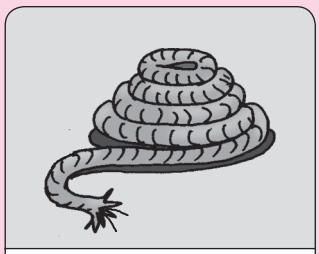

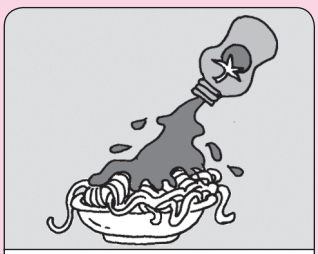

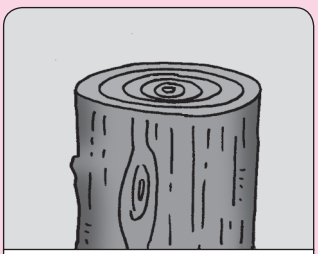

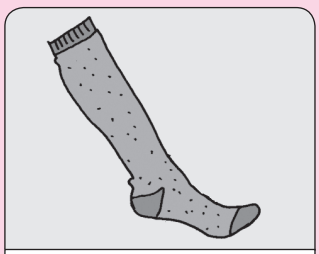

geen kopieermateriaal © Uitgeverij Zwijsen B.V., Tilburg

zwijsen

veilig leren Lezen

veilig gespeld

8

Ik **scheur** mijn broek.

Joost **gluurt** door de kier.

De **eik** in mijn tuin is heel dik.

Ik **boor** een gat in de muur.

Dat is heel **stout** van jou!

Ik draag een ring om mijn **pink**.

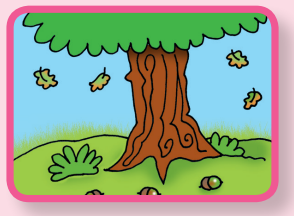

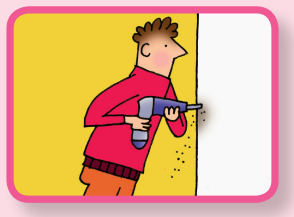

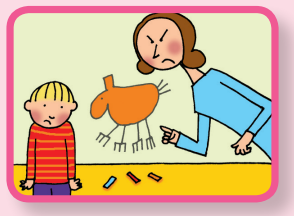

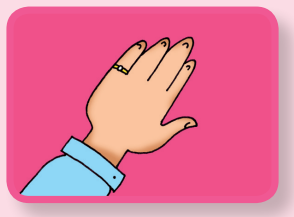

zwijsen

veilig leren Lezen

Een dag met veel taart

leesboekje

8

Nog een taart

De taart ligt in het gras.
‘Ik zag een dief,’ zegt Lin.
‘Ik wist niet dat jij het was.
Ik zei: pak de boef, Bor!’
‘Wat een grap,’ zegt oma.
Bor likt de taart op.

De bel gaat.
‘Daar zijn ze!’ roept Lin.
Hij rent naar de deur.
Hij doet de deur op een kier.
Lin kijkt sip.
Eef en Tom zijn er niet.
Het is de man met de post.

‘Eef komt nog niet,’ zegt oma.
‘Het duurt nog een dag voor ze komt.
Dat is niet erg.
Want weet je wat?
Er is nog peer en room.
Ik koop bloem en ei.
Dan bak ik nog een taart.
En als hij klaar is, zet ik hem
hoog op de kast.
Dan kan Bor er niet bij.
Help je mee, Lin?’

Daar zijn ze!

Oma is al vroeg op.
Ze kijkt naar de taart.
Die staat hoog op de kast.
Oma neemt er niet één hap van.

De bel gaat.
Oma loopt naar de deur.
Daar staan Eef en Tom.
‘Wat fijn!’ zegt oma.
Eef geeft mam snel een zoen.
Tom ook.
‘Veel pret!’ roept mam.
‘Dag mam!’
‘Dag Eef!
Dag Tom!’

‘Waar staat de taart?’ vraagt Eef.
‘Geen taart!’ zegt oma.
Eef kijkt haar aan.
Tom ook.
‘Is er geen taart?’ vraagt Eef.
‘Nee …,’ zegt oma.
Maar Eef heeft haar door.
Oma maakt een grap.
’Oma, wat doe je weer mal,’ zegt Eef.

De bel gaat weer.
‘Dat zal Lin zijn,’ zegt oma.
‘Fijn!’ roept Eef.
Lin komt.
De bloes die hij aan heeft, is heel leuk.
‘Je ziet er top uit, Lin,’ zegt oma.
‘En ik dan, oma?’ roept Eef.
‘Jij ziet er ook heel leuk uit,’ zegt oma.

‘Kom, Lin, oma heeft een kist.
We doen een spel,’ zegt Eef. stop